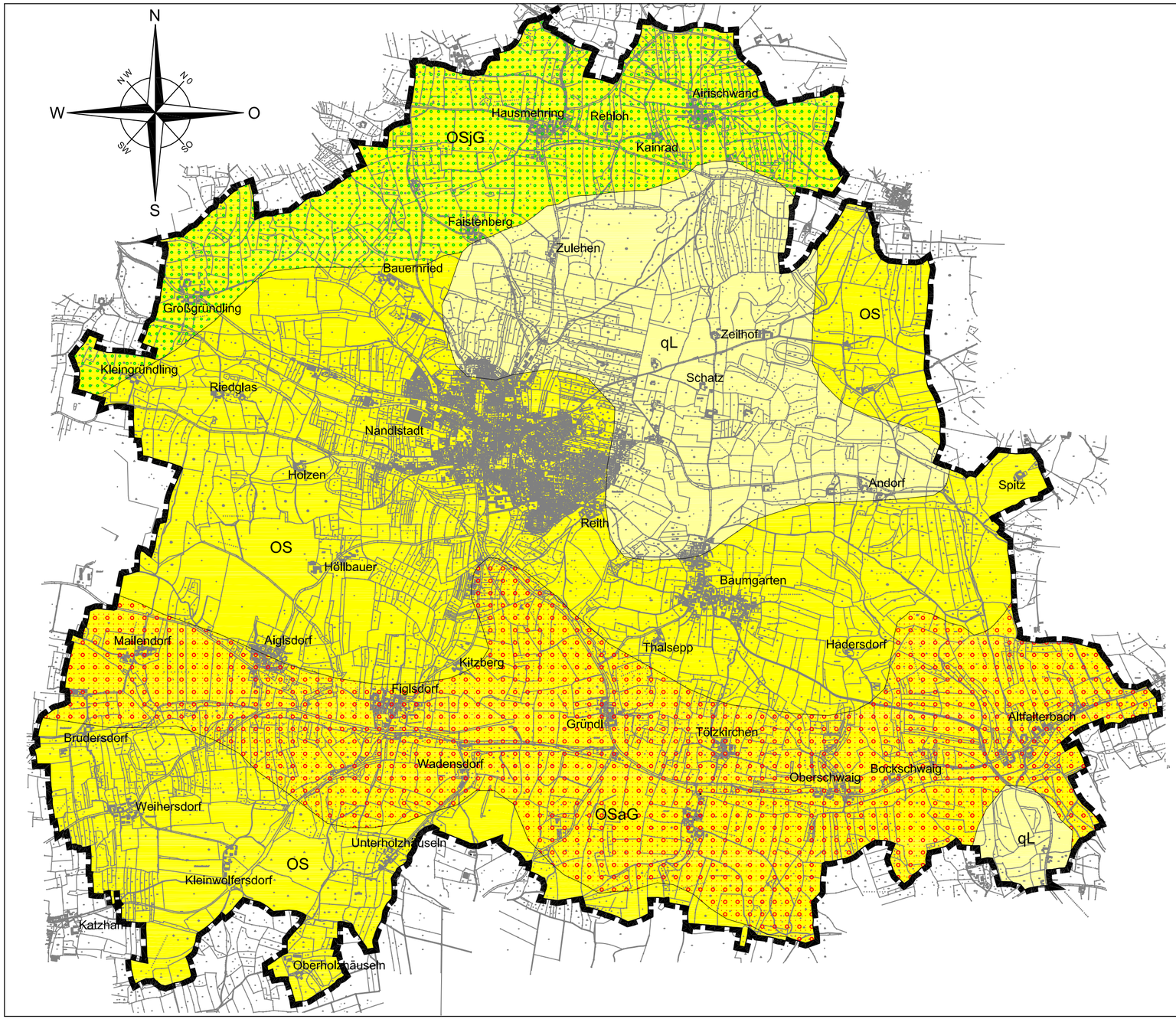

LEGENDE

Geltungsbereich

QUARTÄR – PLEISSTOZÄN

- **qL** – Löß, Lößlehm, Decklehm, z.T. Fließerde vorwiegend Schluff bzw. Lehm

Molassenbecken und Alpen

TERTIÄR – MIOZÄN

- **OS** – Obere Süßwassermolasse, ungegliedert Ton, Schluff, Mergel, Sand, im E auch Kies, alpenrandnah als Festgestein
- **OSjG** – Obere Süßwassermolasse, kiesführend: jüngerer Teil
- **OSaG** – Obere Süßwassermolasse, kiesführend: älterer Teil

Quelle: Geologische Karte von Bayern M 1 : 500 000
4.Auflage, München 1996
Herausgegeben vom Bayerischen Geologischen Landesamt

LANDSCHAFTSPLAN NANDLSTADT

THEMENKARTE NR. 1

GEOLOGIE

M 1 : 25 000

Wacker Planungsgesellschaft
Stadtplanung Hochbau Wohnungswesen
Bauleitung Denkmalpflege Sanierungen
Wacker Planungsgesellschaft mbH & Co. KG

Peter Wacker
Dipl.-Ing. Stadtplaner
Architekt VFA
Bahnhofstr. 3
85405 Nandlstadt
www.wacker-architekt.de

Michael Wacker
Dipl.-Ing. Stadtplaner
Architekt VFA
Tel.: 08756/9605-0
FAX: 08756/9605-22
Info@wacker-architekt.de

L:\na\Landschaftsplan_08\Themenkarten\Geologie\Geologie.dwg